

Proyecto de Cooperación Interterritorial
ACCESIBILIDAD COGNITIVA
Grupos de Acción Local de la provincia de Albacete

Grupo Participantes:



Grupo Coordinador:



Asistencia Técnica:



CÓMO EVALUAR UN ESPACIO

Guía de Recomendaciones

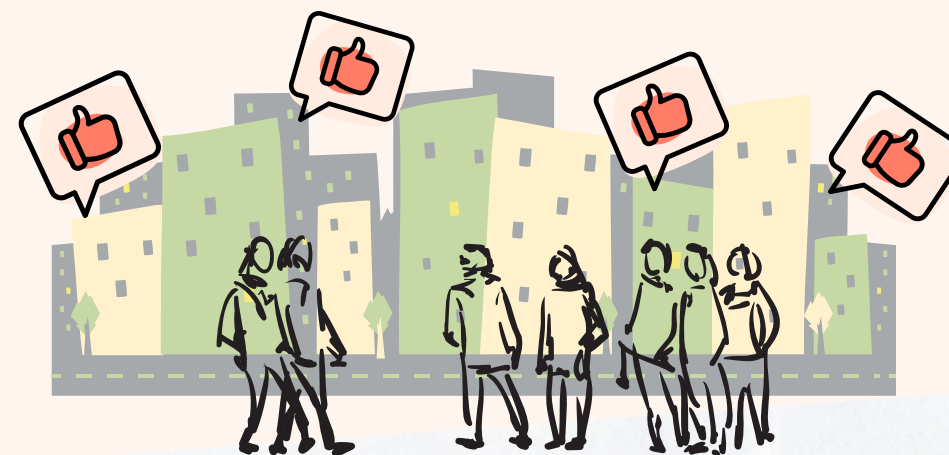

Actuación subvencionada a través de la Medida 19.3 del PDR de Castilla La Mancha 2014-2022

¿POR QUÉ ESTA GUÍA?



Esta actividad forma parte de un conjunto de acciones de sensibilización sobre la accesibilidad cognitiva que se están realizando en nuestras comarcas. Estas acciones las puede llevar a cabo cualquier colectivo o entidad que quiera promover la accesibilidad cognitiva en su entorno cercano.

Con esta guía puedes realizar evaluaciones sencillas de la accesibilidad cognitiva de aquellos espacios que sueles utilizar, e identificar mejoras.

La **accesibilidad cognitiva** beneficia a todas las personas. Pero, sobre todo, es útil para las personas con dificultades de comprensión, como personas con discapacidad intelectual, personas mayores, personas de otros países, etcétera.

Si tienes alguna duda, o necesitas ayuda para organizar la actividad contacta con nosotros

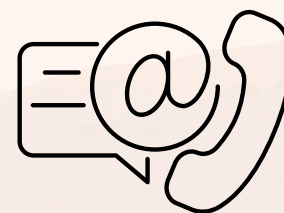

Asistencia técnica del Proyecto

660318739

mariagarcia@asprona.org

OBJETIVO



El objetivo de la actividad es realizar una evaluación con criterios básicos de un espacio conocido y en el que participas de algún modo, utilizando un check list sencillo.



El check list es una lista de control con varias preguntas que nos permite determinar la accesibilidad cognitiva de un espacio



CARACTERÍSTICAS GENERALES

- 🎯 La actividad dura entre 20 y 30 minutos, según el tamaño del espacio.
- 🎯 Se recomienda hacer la actividad con más personas. Incluso crear 2 grupos pequeños.
- 🎯 Una persona se debe de encargar de promover y dinamizar la actividad. Además de explicarla, tiene que preparar los **check list** y controlar el tiempo.



4

EVALÚA LA ACCESIBILIDAD COGNITIVA DE UN ESPACIO

1. ¿Cuántos carteles hay en los tabloneros de anuncios y paredes del edificio?
 - Insuficientes
 - Suficientes
 - Demasiados
2. ¿Los carteles te dan la información básica que necesitas? Como el horario.
 - Sí
 - No

Puedes encontrar el check list en la sección de Materiales y Herramientas

DESARROLLO DE LA ACTIVIDAD



Presentación

Se explica a las personas que quieren participar el objetivo de la actividad y la importancia que tiene la accesibilidad cognitiva para todas y todos.



Duración: 10-15 minutos.

En la sección Materiales y Herramientas encontrarás una Presentación Power Point de apoyo para explicar el concepto de accesibilidad cognitiva



Evalúa el espacio

Se divide al grupo en 2 o 3 pequeños equipos, según las personas que quieran participar y se les entrega el check list con parámetros de accesibilidad cognitiva.

Se les dan unos 10-15 minutos para evaluar el espacio y contestar el check list, dependiendo de lo grande que sea el espacio y después se comparten los resultados y la vivencia de la experiencia.

Durante esta reflexión final:

Se pueden identificar algunas medidas prácticas de mejora que se puedan aplicar.



Duración: 15-20 minutos.

RECUERDA COMPARTIR TUS BUENAS PRÁCTICAS EN EL MAPA DE LA ACCESIBILIDAD COGNITIVA

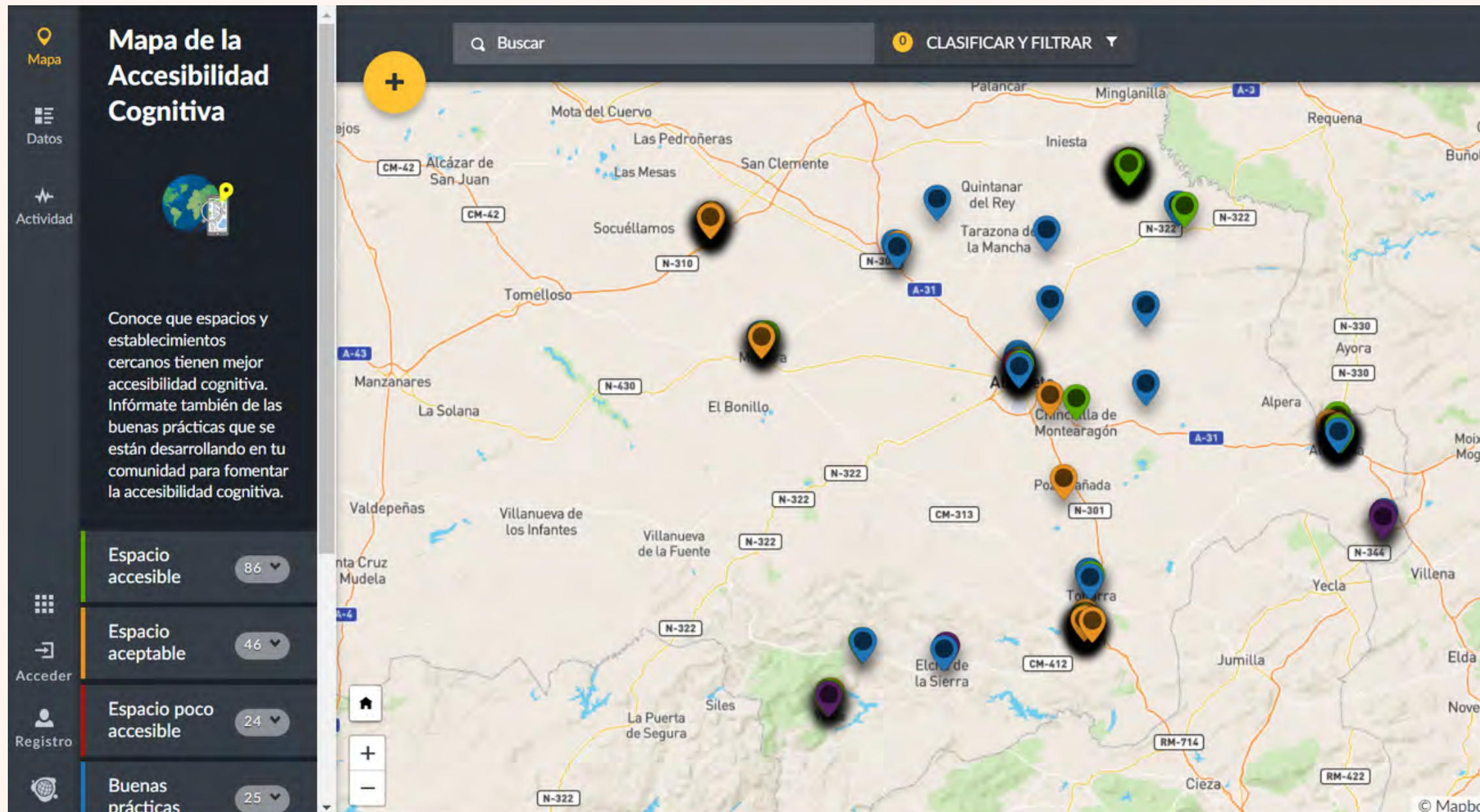

Para acceder al Mapa escanea el código QR o haz click sobre la imagen del mapa

Entre los materiales para realizar la actividad, encontrarás una guía para mapear la actividad como **buena práctica**.

MATERIALES Y HERRAMIENTAS



Para realizar esta actividad

- EVALÚA LA ACCESIBILIDAD COGNITIVA DE UN ESPACIO (LISTA DE COMPROBACIÓN)
- GUÍA PARA MAPEAR LA ACTIVIDAD

Para familiarizarse con el concepto de accesibilidad cognitiva

En la sección **Materiales audiovisuales para actividades de difusión** encontrarás:

- PRESENTACIÓN POWER POINT ¿QUÉ ES LA ACCESIBILIDAD COGNITIVA?
- FOLLETO Y CARTEL ¿QUÉ ES LA ACCESIBILIDAD COGNITIVA?
- VÍDEOS: ¿Qué es la accesibilidad cognitiva? ¿Qué pasa si no hay accesibilidad cognitiva?
¿Cómo mejorar la accesibilidad cognitiva?

CONÓCENOS

Conoce al Grupo de Acción Local de tu comarca

- **GAL Monte Ibérico-Corredor de Almansa:** <https://www.cedermonteiberico.com/>
- **GAL Campos de Hellín:** <https://camposdehellin.com/>
- **GAL Mancha Del Júcar-Centro:** <https://www.manhajucarcentro.com/>
- **GAL SACAM (Sierra De Alcaraz Y Campo De Montiel):** <https://www.sacam.org/>
- **GAL Sierra del Segura:** <https://sierradelsegura.com/>
- **GAL La Manchuela:** <https://www.lamanchuela.es/>

Asistencia Técnica del Proyecto

- **ASPRONA:** <https://www.asprona.org>

